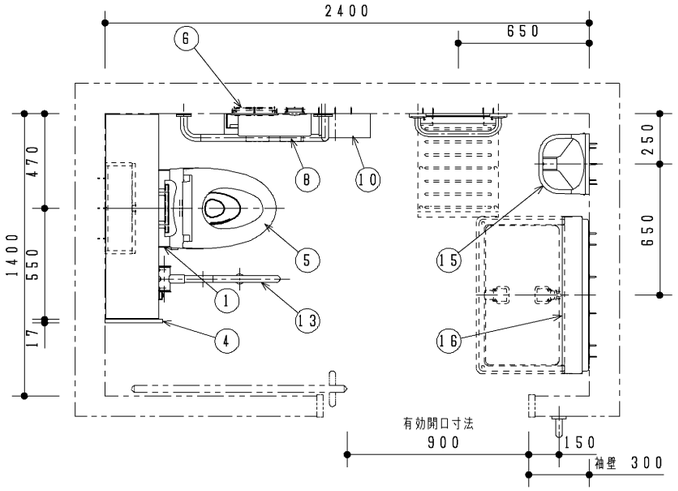

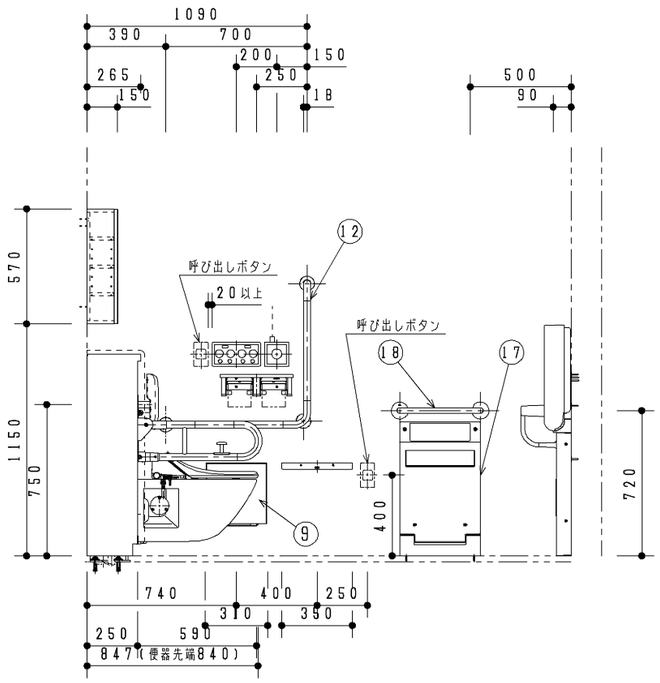

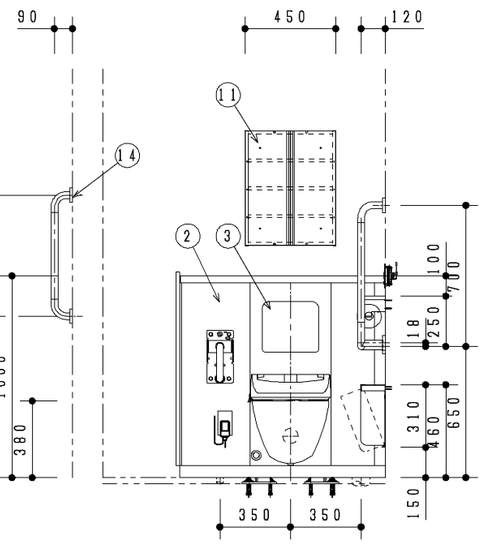

<ベビーシート>
：ベビーシートの壁固定金具は、壁材に応じて選択してください。
タッピンねじ（φ5×40／6本）は製品に付属されています。
：ベビーシートの床固定金具はＹＰＨ６２０１２Ｗ２（アンカーボルト）を準備しております。なお、ＹＰＨ６２０１２Ｗ２で長さが不足の場合には、φ10（ステンレス）の市販品をご使用願います。
：保護者の方が用を足したり手を洗ったりする際に、乳幼児を寝かせておく台としての使用はできませんので、必ずベビーチェアを併設してください。
：保護者に注意を促すために、「警告表示」（同梱のラベル）を、シートが閉じた状態でも見やすい位置に、必ずはり付けてください。

<ベビーチェア>
：ベビーチェアの壁固定金具は、壁材に応じて選択してください。
タッピンねじ（φ5×40／6本）は製品に付属されています。
：ベビーチェアの床固定金具はＹＰＨ６２０１１Ｗ２（アンカーボルト）を準備しております。なお、ＹＰＨ６２０１１Ｗ２で長さが不足の場合には、φ6（ステンレス）の市販品をご使用願います。

<チャームボックス>
：使用上のため、製品上側に100ｍｍ以上の空間が必要です。
：清掃時（汚物回収時）開閉のため、壁から前方に222ｍｍ以上の空間が必要です。

<棚>
：採尿カップや小物を置くための棚です。

器具明細

	品番	品名	数
①	UAXC1NPAL	壁掛大便器セット	1
②	UACN22L3	壁掛大便器セット専用ライニング	1
③	EWC382TSRRHC	背もたれ（ソフトタイプ）	1
④	UTR135	専用ライニング側板	1
⑤	TCF4521EV81	ウォシュレットアプリコットF2	1
⑥	TCA89	取付板	1
⑦	TH343R	分岐金具	1
⑧	YH701	棚付二連紙巻器	1
⑨	YKB104	チャームボックス	1
⑩	YKH400	棚	1
⑪	YSL52R	小物入れ	1
⑫	T114CL10	手すり	1
⑬	T114HK6	可動式手すり（ロック付）	1
⑭	T114C6	手すり	1
⑮	YKA15	ベビーチェア	1
⑯	YKA25	ベビーシート	1
⑰	YKA40	フィッティングボード	1
⑱	YYB10	幼児用手すり	1

<壁掛大便器セット>
：フラッシュバルブ最低必要給水圧（流動時）0．07ＭＰａ、
最高水圧（静止時）0．75ＭＰａ。
：快適にお使いいただくためには、0．2～0．3ＭＰａ（流動時）
程度の圧力をおすすめします。
：フラッシュバルブ　専用埋込タイプ　タッチスイッチ洗浄
大洗浄水量6Ｌ（工場出荷時）
ＡＣ100Ｖ　50／60Ｈｚ　常時2Ｗ以下、バルブ作動時4Ｗ以下
：信号線の長さ　10ｍ（子機6ｍ）
：ウォシュレット用コンセント部材は別途手配となります。

<壁掛大便器セット専用ライニング>
：背もたれ、はね上げ手すり固定金具を同梱しております。

<ウォシュレットアプリコットＦ２>
：定格　ＡＣ100Ｖ-1282Ｗ　50／60Ｈｚ
：リモコン定格　ＡＣ100Ｖ-4.9Ｗ　50／60Ｈｚ
：電源コードの長さ1．0ｍ
：アース線の長さ0．2ｍ

<取付板>
：電源　ＡＣ100Ｖ　50／60Ｈｚ
：取付板を固定する為の壁奥行き寸法は32ｍｍ以上必要です。

<手すり>
：施工方法にあった当社指定の固定金具を別途手配してください。

<出入口扉>
：別途現場手配

★ご注意★
手すりは、トイレの使用環境や利用対象者などに合わせてお選びいただけるように
4タイプの品揃えがありますので、諸条件を考慮の上適切なものをお選びください。
詳細は、「手すりカタログ（カタログNO、400）」をご参照ください。

※当プランの関連情報は、「病院・高齢者施設水まわりブック」をご参照ください。
※当図面に掲載の商品は、2011年11月現在のものです。
また、最新の品番・仕様につきましては、当社各支社営業センターにご確認ください。
※注文生産品の納期・価格につきましては、当社各支社営業センターにご確認ください。

※壁掛大便器セット専用ライニング内の給排水部品は別途手配となります。
※各商品の詳細につきましては、上記品番の商品図をご確認願います。

TOTO	第三角法	単位 ｍｍ	名称	腰掛式壁掛大便器セット
製図 中沢	検図 稲垣	日付 11.09.01	尺度 1／30	品番
備考 子ども連れ・多機能プラン 1400×2400				図番 24UAXC1NP=0026

A3