LEEDv4必須条件　貢献可能商品

【共用洗面所給水栓】　自動水栓一体形電気温水器

REAH03B1RS24SK REAH03B11RS24SK REAH03B1RS24MK REAH03B11RS24MK REAH03B1RS24LK REAH03B11RS24LK	REAH03B1RS25SK REAH03B11RS25SK REAH03B1RS25MK REAH03B11RS25MK REAH03B1RS25LK REAH03B11RS25LK	REAH03B1RS26SK REAH03B11RS26SK REAH03B1RS26MK REAH03B11RS26MK REAH03B1RS26LK REAH03B11RS26LK	REAH03B1RS27SK REAH03B11RS27SK
流量1.3L/分の定流量弁を組み込んだ商品を別途ご用意可能です			
電気温水器 約3L壁掛けタイプ REAH03B1R・B11R			

「洗面器ユニット」も同対応内容です

TOTO Copyright © TOTO LTD. All Rights Reserved.

LEEDv4必須条件　貢献可能商品

【共用洗面所給水栓】　自動水栓一体形電気温水器

REAH03B1RS28SK REAH03B11RS28SK REAH03B1RS28AK REAH03B11RS28AK	REAH03B1RS32S4K REAH03B11RS32S4K REAH03B1RS32A4K REAH03B11RS32A4K	RECK03B1RS32SK REAK03B11RS32SK RECK03B1RS32ASK REAK03B11RS32ASK	
流量1.3L/分の定流量弁を組み込んだ商品を別途ご用意可能です			
電気温水器 約3L壁掛けタイプ REAH03B1R・B11R			

「洗面器ユニット」も同対応内容です

TOTO Copyright © TOTO LTD. All Rights Reserved.

LEEDv4必須条件　貢献可能商品

【共用洗面所給水栓】　自動水栓一体形電気温水器

REAH03B1RS25PK REAH03B11RS25PK	REAH03B1RS26PK REAH03B11RS26PK	REAH03B1RS125A REAH03B11RS125A	RECK03B1RS127AA REAK03B11RS127AA
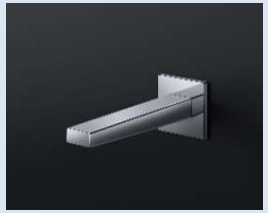			
流量1.3L/分の定流量弁を組み込んだ商品を別途ご用意可能です			
電気温水器 約3L壁掛けタイプ REAH03B1R・B11R			

「洗面器ユニット」も同対応内容です

TOTO Copyright © TOTO LTD. All Rights Reserved.

LEEDv4必須条件　貢献可能商品

【共用洗面所給水栓】　台付自動水栓

TLE24型	TLE25型	TLE26型	TLE27型
流量1.3L/分の定流量弁を組み込んだ商品を別途ご用意可能です			
[単水栓] 小型電気温水器には接続できません　小流量のため電気温水器内のサーモバルブの動作が安定しません ＝出湯温度が安定しません [サーモ・発電] 給湯圧≦給水圧としてください　小型電気温水器には接続できません　流量不足で発電ができません [サーモ・AC100V] 給湯圧≦給水圧としてください			

「洗面器ユニット」も同対応内容です

TOTO　Copyright © TOTO LTD. All Rights Reserved.

LEEDv4必須条件　貢献可能商品

【共用洗面所給水栓】　台付自動水栓

TLE28型	TLE32型	手洗器用 TLE35型	手洗器L90系用 TLE39型
流量1.3L/分の定流量弁を組み込んだ商品を別途ご用意可能です			
[単水栓] 小型電気温水器には接続できません　小流量のため電気温水器内のサーモバルブの動作が安定しません ＝出湯温度が安定しません [サーモ・発電] 給湯圧≦給水圧としてください　小型電気温水器には接続できません　流量不足で発電ができません [サーモ・AC100V] 給湯圧≦給水圧としてください [ワンプッシュ式]吐水流量が少ないため、水溜めに時間がかかります			

「洗面器ユニット」も同対応内容です

TOTO　Copyright © TOTO LTD. All Rights Reserved.

LEEDv4必須条件　貢献可能商品

【共用洗面所給水栓】　壁付自動水栓

TLE25SP型	TLE26SP型	TENA125AW TENA125A TENA126AW TENA126A	
流量1.3L/分の定流量弁を組み込んだ商品を別途ご用意可能です			
[単水栓] 小型電気温水器には接続できません　小流量のため電気温水器内のサーモバルブの動作が安定しません＝出湯温度が安定しません [サーモ・発電] 給湯圧≦給水圧としてください　小型電気温水器には接続できません　流量不足で発電ができません [サーモ・AC100V] 給湯圧≦給水圧としてください			

TOTO　Copyright © TOTO LTD. All Rights Reserved.